

# Projet de parc éolien à Ragnies

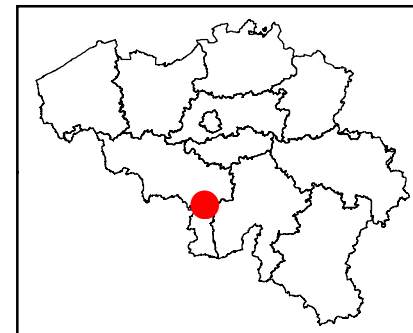
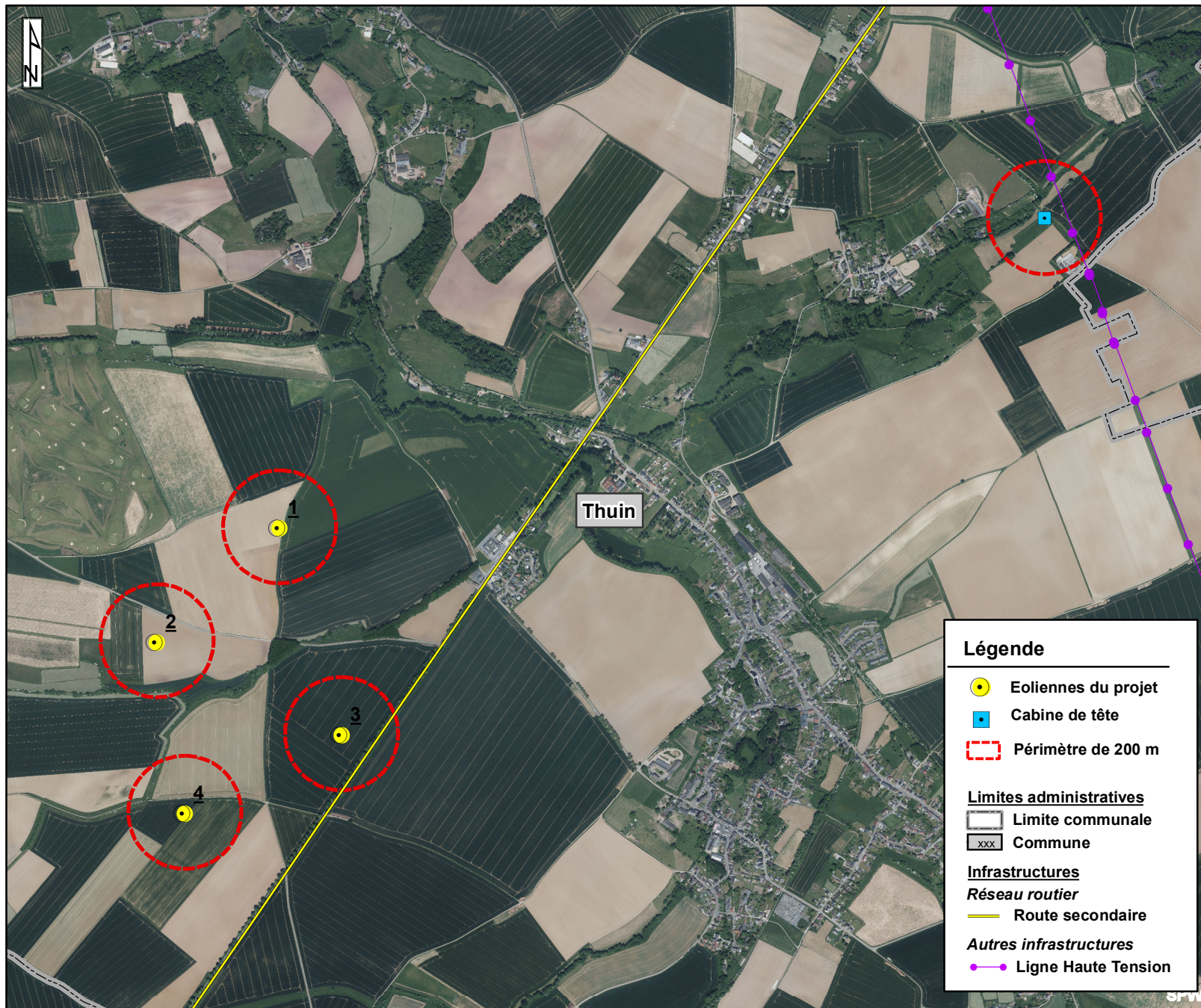

## Permis d'urbanisme

La construction et l'exploitation de 4 éoliennes d'une puissance maximale totale de 27,2 MW et d'une cabine de tête, l'aménagement de chemins d'accès et aires de montage, et la pose de câbles électriques sur le territoire communal de Thuin

### Contexte urbanistique et paysager, plan de situation

Date : Janvier 2026

Echelle : 1: 20.000



Source : Extraits des orthoimages, SPW-DGO4, 2023